

PLAN REZ-DE-CHAUSSEE

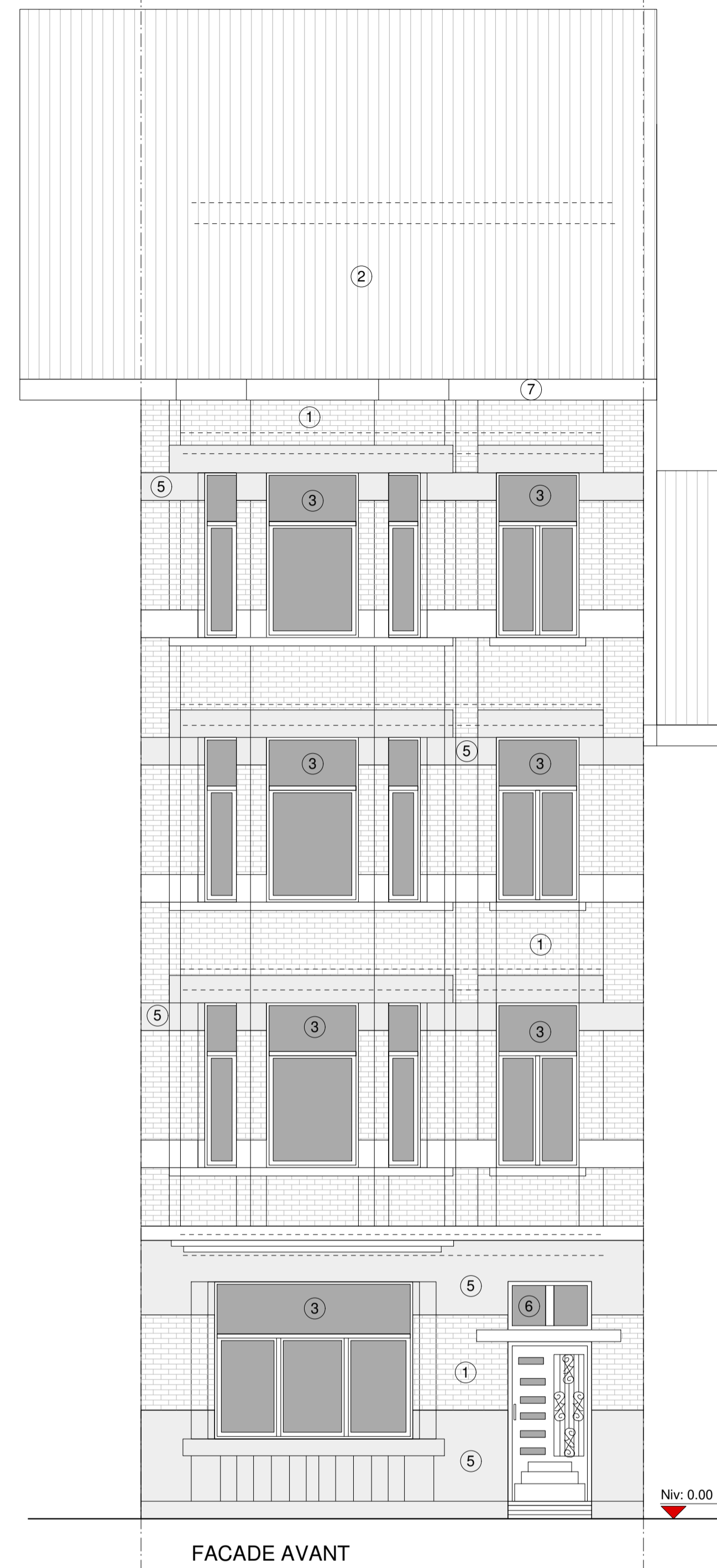

FACADE AVANT

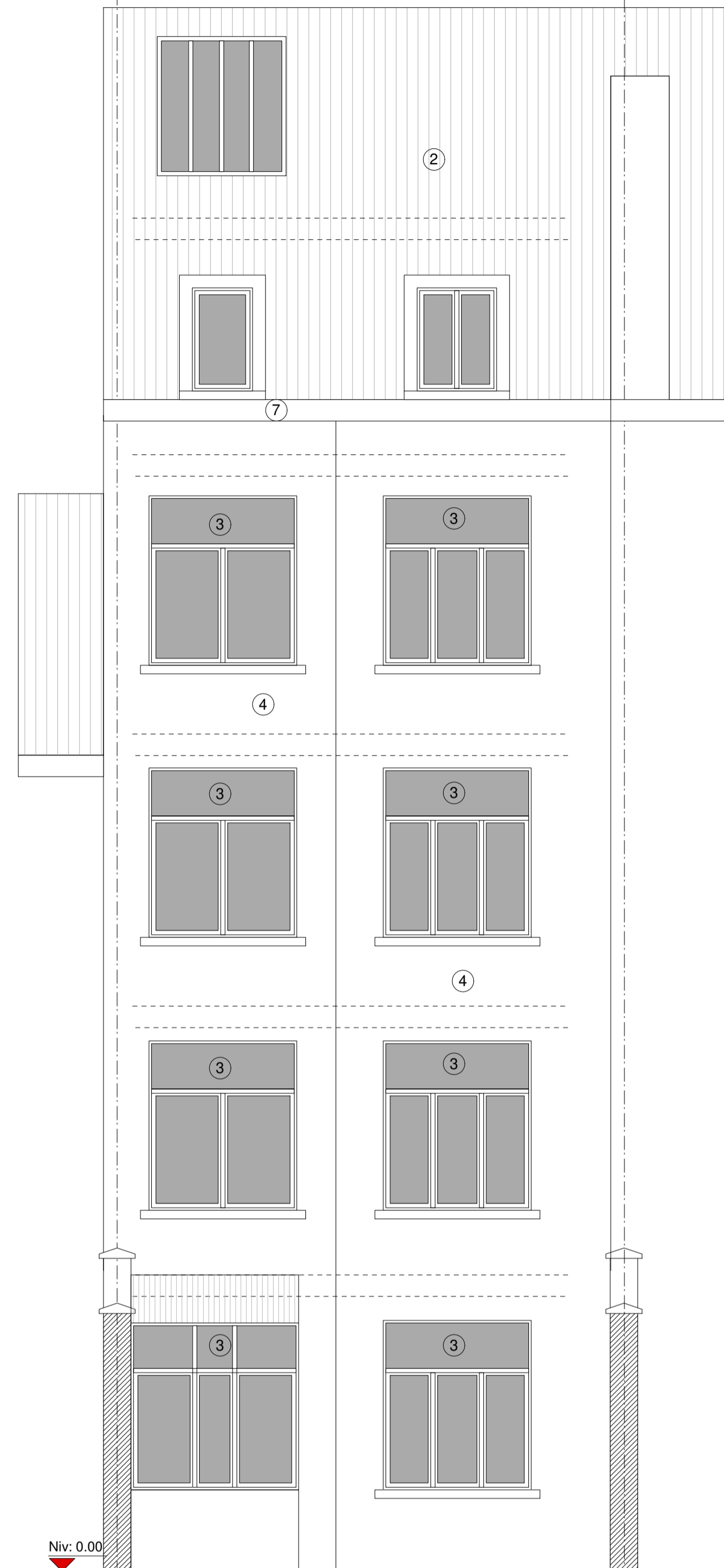

FACADE ARRIERE

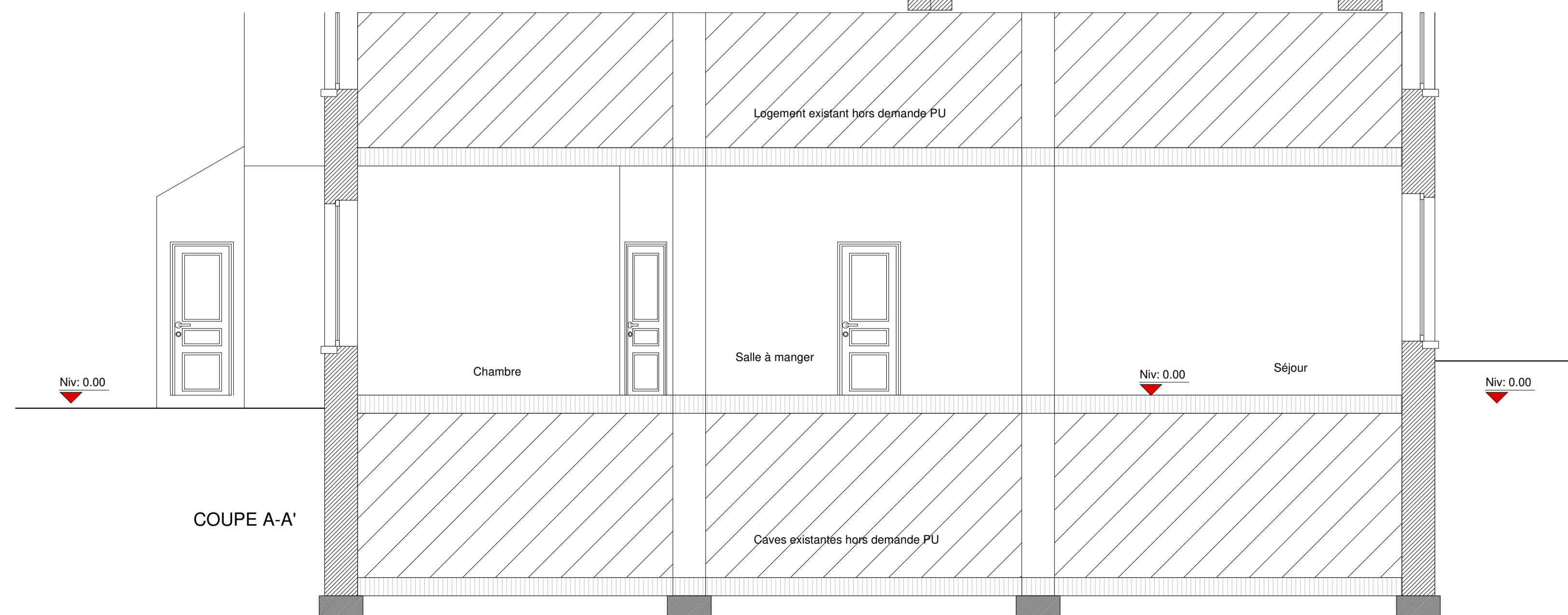

COUPE A-A'

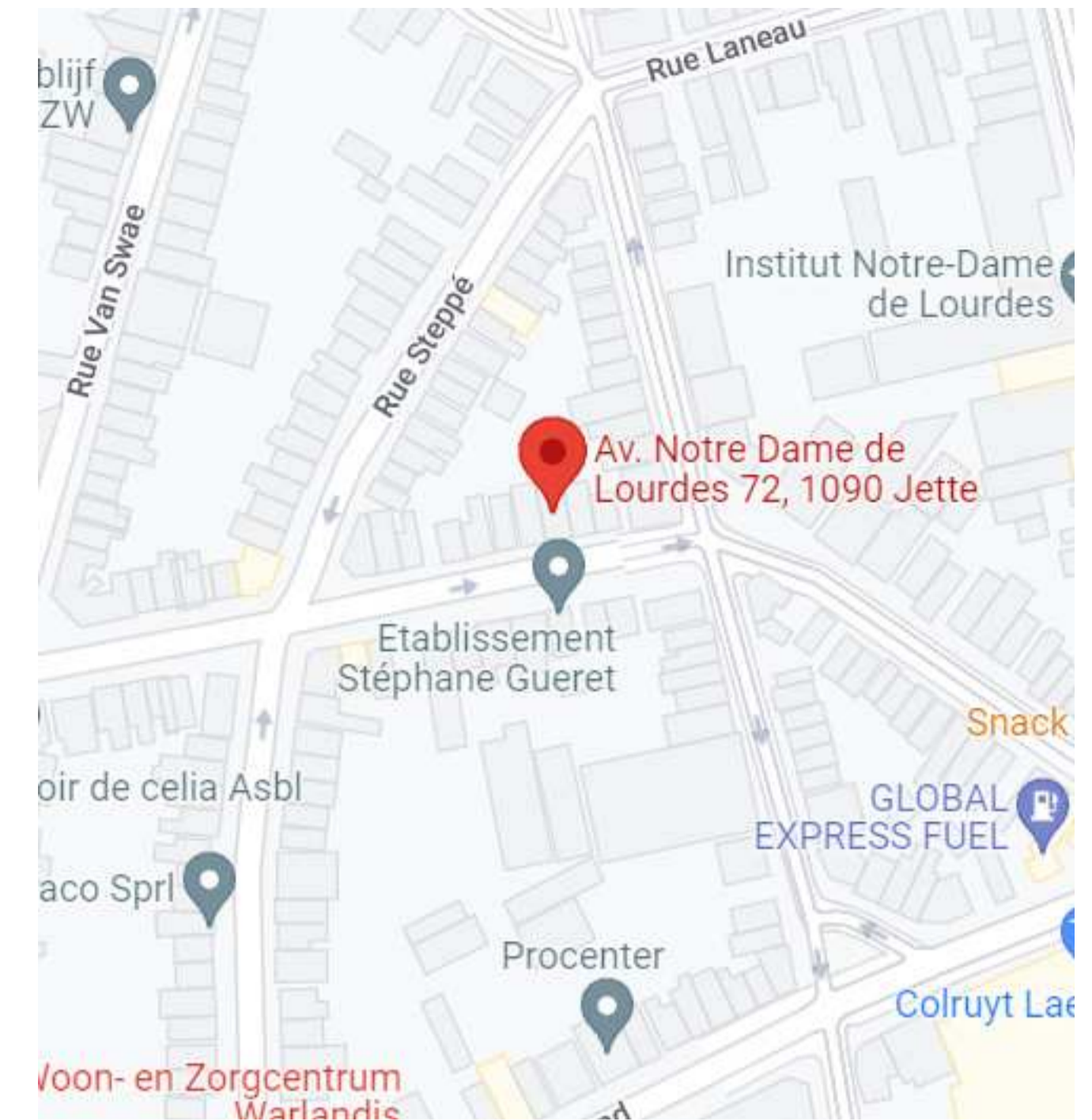

plan de situation (ech. : 1/2500 ème)

LEGENDE DES MATERIAUX:

- 1- Brique de parement ton jaune
- 2- Toiture en tuile ton rouge
- 3- Châssis en bois
- 4- Façade cimenté
- 5- Pierre bleue
- 6- Porte en bois
- 7- Corniche en bois ton blanc

projet	AGRANDISSEMENT D'UN APPARTEMENT D'UNE CHAMBRE AU REZ-DE-CHAUSSEE		
phase	PERMIS D'URBANISME		
région	BRUXELLES CAPITALE		
commune	JETTE		
situation	72 Avenue de notre Dame de Lourdes		
maître d'ouvrage	Mme JELLOUL Chahrazad 72 Avenue de notre Dame de Lourdes	tel. : 0487 612 280 mail: jelloulhera@hotmail.com	
contrôle		tel. : fax :	
entreprise		tel. : fax :	
code	PLANS - COUPE - ELEVATIONS SITUATION EXISTANTE		
échelle			1/50 1/200 1/2500
date			27/02/2022
modification		200	
indice	A		
 <p>architecturo</p> <p>■ Bilal Chakroun ■ Coordinateur de Sécurité & Santé</p>		<p>Architecte Bilal Chakroun</p> <p>42 rue de la Loi bte 4 à 1040 Bruxelles - tel.: +32 477 567 620 e.mail: bilalarchitecte@gmail.com</p>	